Raad voor de leefomgeving en infrastructuur

ADVIES ‘GREEP OP GEVAARLIJKE STOFFEN’

Tien aanbevelingen

Productie van stof

- Verplicht de ‘track & trace’ van (potentieel) zeer zorgwekkende stoffen ❶
- Agendeer in de EU de noodzaak rekening te houden met veilig gebruik en toepassing van stoffen in de gehele levenscyclus ❾

Verwerking in product

- Bevorder maatschappelijke druk om het gebruik van gevaarlijke stoffen in producten te verminderen ❺
- Stimuleer het gebruik van positieve lijsten met stoffen die op een veilige manier kunnen worden gebruikt ❻
- Onderzoek of het mogelijk is een materiaal-paspoort in te voeren voor de chemische samenstelling van producten ❿

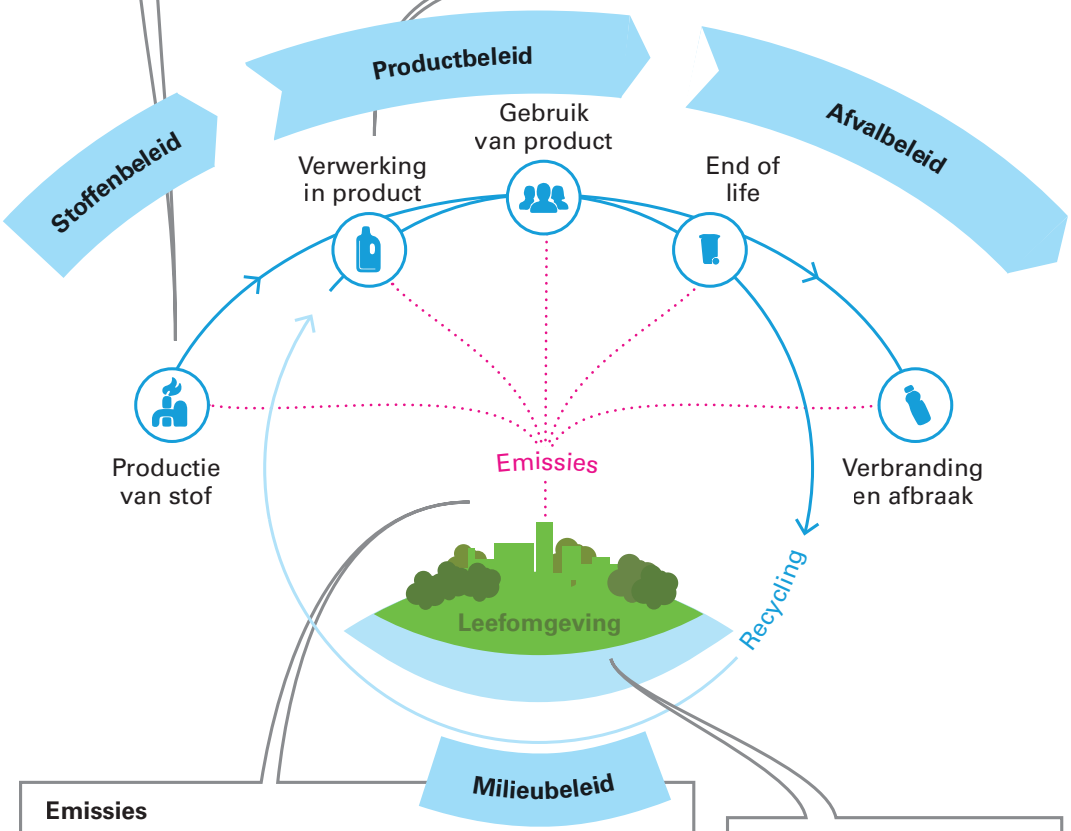

Emissies

- Verleen tijdelijke milieuvergunningen om bedrijven beter aan te kunnen spreken op hun zorgplicht ❷
- Maak meer gebruik van contra-expertise bij het verlenen van vergunningen ❸
- Versterk de kennis en capaciteit bij de uitvoering, handhaving en toezicht van beleid ❹
- Houd in normering rekening met het effect van cumulatieve blootstelling ❼

Leefomgeving

- Toets de effectiviteit van beleid door het monitoren van de toxische druk op mens en milieu ❽

RLi 2020/01 advies ‘Greep op gevaarlijke stoffen’ kunt u downloaden via www.rli.nl